MM...

HRR...

EH?

UWAAAH!!
OH.
KAU SUDAH BANGUN?

KAMU!! SIAPA...
SIAPA KAMU?!

AKU DEWA.
KAU PINGSAN KARENA TERLALU LELAH BEKERJA.

ABOUT DEATH

EPISODE 17

SINI
HYEONO

TAPI, EH...

KANAPA KAU ADA DI SINI?
AKU PUNYA BANYAK SEKALI WAKTU, JADI AKU DI SINI UNTUK MENDENGAR CERITAMU.

ADA KELUHAN?

KELUHAN...?

TAK ADA,
TAPI AKU PUNYA
PENYESALAN, SIH.

MAKSUDMU?

RASANYA...
SAAT ITU AKU TAK MEYADARINYA, TAPI SEAKAN ADA HAL YANG MEMBUAT BERPIKIR "SEHARUSNYA ITU TAK KULAKUKAN...".

ITU
BUKAN APA-APA...
ITU
PERASAAN SEPERTI...
SEHARUSNYA AKU
LEBIH AWAL JADI TENTARA?
HA HA!
...

SEHARUSNYA AKU TAK PUTUS DENGANNYA...

... TAK KELUAR DARI PEKERJAAN NYAMAN ITU...

SEHARUSNYA AKU KE RUMAH SAKIT

SEBELUM PINGSAN KARENA KELELAHAN...

KESALAHAN SEPERTI ITU?

YAH, AKU SENANG MENDENGAR AKU BELUM MATI.

OMONG-OMONG...

INI MIMPI YANG ANEH...

RASANYA TIDAK SEPERTI MIMPI...

TIDAK SEMUA ORANG BISA MENGALAMI HAL SEPERTI INI...

HA HA

APA YANG PALING KAU SESALI?

HMM...

BERHENTI BEKERJA.

TEMAN-TEMANMU TAK ADA YANG MEMBUJUKMU UNTUK TAK KELUAR?

AKU TAK MENGIRA SITUASINYA AKAN BEGITU BERAT.

KALAU AKU TAHU SEBELUMNYA... AKU TAKKAN KELUAR...

KENAPA KAU TAK BILANG PADAKU...? HA HA HA
KAU SUNGGUH MENYESALI TINDAKANMU?

HIDUPKU
JADI TERBALIK.

KENAPA KAU TAK CEGAH AKU BERHENTI BEKERJA?

BIAR KUTANYA SATU HAL PADAMU.

APA?
OH, BAIK...

ANGGAPLAH AKU BERUSAHA MENCEGAHMU BERHENTI BEKERJA UNTUK MEMBANTUMU.

MUNGKIN SAJA AKU ADALAH REKAN KANTORMU, ATAU TEMANMU.
ATAU BAHKAN MUNGKIN ANGGOTA KELUARGAMU, TETANGGAMU, DAN SEORANG DOKTER...

AKANKAH KAU BERUBAH PIKIRAN...

DAN MENDENGAR PERKATAAN MEREKA?

ATAU KAU TAK HIRAUKAN MEREKA...

DAN BERPIKIR MEREKA TAK SEPIKIRAN DENGANMU?

SEMUA AKAN KUTOLONG...
KESEMPATAN KUBERIKAN DENGAN ADIL...

NAMUN, KAULAH YANG MEMBUAT KEPUTUSANNYA.

MENENTUKAN SIAPA YANG BENAR...

MAKSUD DEWA ADALAH...

DENGARKANLAH APA YANG DIKATAKAN OLEH SIAPA...

ANDA SUDAH BANGUN.

APA... INI...
ANDA DI SINI KARENA KELELAHAN BEKERJA... ISTIRAHATLAH.

WAH

ADA YANG SALAH?
TIDAK... SAYA BERMIMPI...

JAM... JAM BERAPA SEKARANG?!
SEKITAR JAM 11 MALAM.

AKU HARUS PERGI KERJA...
TENANGLAH, PAK!

ANDA HARUS ISTIRAHAT MINIMAL 1 MINGGU. SAKIT ANDA SERIUS.

AKU TAK BOLEH TERLAMBAT BEKERJA... ATAU..

ANDA HARUS DIPERIKSA LEBIH JAUH...

TAPI KALAU ANDA BERSIKERAS PERGI... SAYA TAKKAN HALANGI ANDA.

SAYA BERUBAH PIKIRAN.

SAYA AKAN ISTIRAHAT.

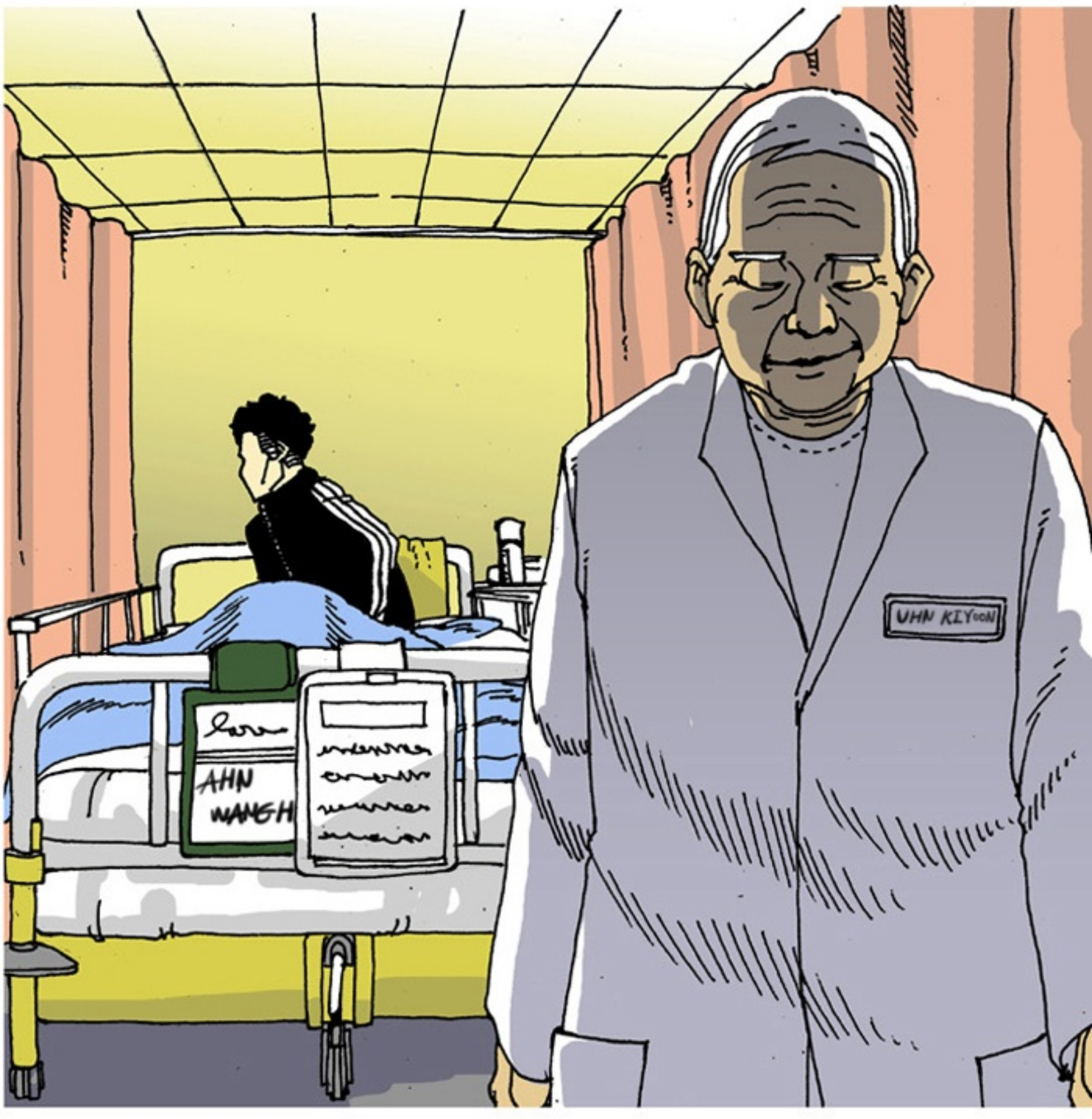
AHN
WANGH
UHN KIYOON

ABOUT DEATH

WEB TOON
Baca komik di LINE WEBTOON
untuk mendukung komikusnya!
www.webtoons.com